

DESEMPENHO DO SETOR DE FUNDIÇÃO MARÇO/2018

I - PRODUÇÃO DE FUNDIDOS (t)

PERÍODO	MAR/18	FEV/18	MAR/17	A/B %	A/C %	JAN-MAR/18	JAN-MAR/17	D/E %
METAL	(A)	(B)	(C)			(D)	(E)	
1- FERRO TOTAL	160.746	149.717	157.417	7,4	2,1	458.774	423.302	8,4
2- AÇO TOTAL	17.562	17.124	16.321	2,6	7,6	53.081	46.503	14,1
3- NÃO FERROSOS	15.967	15.288	24.877	4,4	(35,8)	47.751	58.720	(18,7)
3.1 - COBRE	1.726	1.720	1.744	0,3	(1,0)	5.184	5.069	2,3
3.2 - ZINCO	94	99	100	(5,1)	(6,0)	281	327	(14,1)
3.3 - ALUMÍNIO	13.727	13.049	22.573	5,2	(39,2)	41.026	51.944	(21,0)
3.4 - MAGNÉSIO	420	420	460	0,0	(8,7)	1.260	1.379	(8,6)
4 - TOTAL GERAL	194.275	182.129	198.615	6,7	(2,2)	559.606	528.525	5,9

5- PRODUÇÃO POR DIA

ton/dia	9.251	9.586	8.635	(3,5)	7,1	9.026	8.258	9,3
---------	-------	-------	-------	-------	-----	-------	-------	-----

PRODUÇÃO BRASILEIRA DE FUNDIDOS - t

Milhares

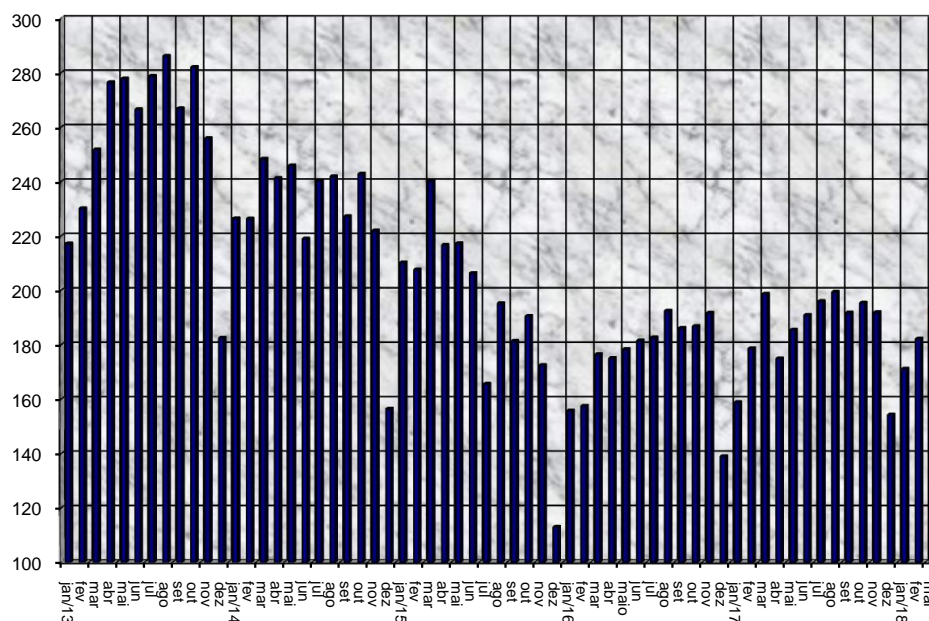

II - PRODUÇÃO REGIONAL (t)

PERÍODO	MAR/18	FEV/18	MAR/17	A/B %	A/C %	JAN-MAR/18	JAN-MAR/17	D/E %
REGIÃO	(A)	(B)	(C)			(D)	(E)	
DESEMPENHO DO S	49.616	46.508	45.533	6,7	9,0	146.195	127.642	14,5
2- NORTE/NE	6.080	6.080	4.024	0,0	51,1	15.994	12.153	31,6
3- R. DE JANEIRO	13.373	11.375	16.299	17,6	(18,0)	33.647	35.708	(5,8)
4- SÃO PAULO	43.026	41.219	59.647	4,4	(27,9)	124.870	155.184	(19,5)
5- SUL	82.180	76.947	73.112	6,8	12,4	238.900	197.838	20,8
6 - TOTAL	194.275	182.129	198.615	6,7	(2,2)	559.606	528.525	5,9

III - EXPORTAÇÃO (t)

PERÍODO	MAR/18	FEV/18	MAR/17	A/B %	A/C %	JAN-MAR/18	JAN-MAR/17	D/E %
METAL	(A)	(B)	(C)			(D)	(E)	
1- FERRO	33.975	28.725	31.679	18,3	7,2	89.740	92.686	(3,2)
2- AÇO	2.295	2.355	2.652	(2,5)	(13,5)	6.727	7.213	(6,7)
3- NÃO FERROSOS	374	446	346	(16,1)	8,1	1.131	1.177	(3,9)
4 - TOTAL	36.644	31.525	34.677	16,2	5,7	97.597	101.076	(3,4)

IV - EXPORTAÇÃO (mil US\$ - FOB)

PERÍODO	MAR/18	FEV/18	MAR/17	A/B %	A/C %	JAN-MAR/18	JAN-MAR/17	D/E %
METAL	(A)	(B)	(C)			(D)	(E)	
1- FERRO	77.082,8	60.532,9	64.410,7	27,3	19,7	196.296,4	169.285,2	16,0
2- AÇO	5.327,4	8.011,8	4.453,1	(33,5)	19,6	18.301,6	16.120,2	13,5
3- NÃO FERROSOS	1.145,2	1.477,6	719,1	(22,5)	59,2	3.487,7	2.023,2	72,4
4- TOTAL	83.555,4	70.022,4	69.583,0	19,3	20,1	218.085,8	187.428,7	16,4

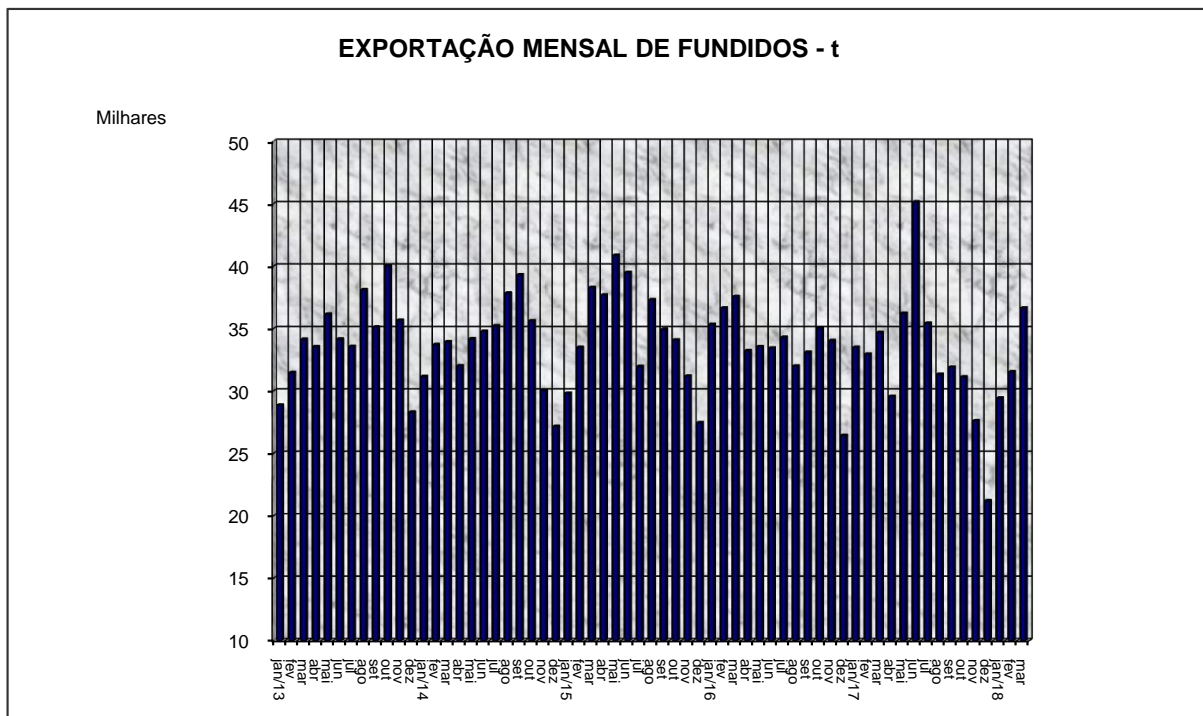

V - PESSOAL EMPREGADO

DESEMPENHO DO SETOR DE FUNDIÇÃO MARÇO/2018

PERÍODO	MAR/18	FEV/18	MAR/17	A/B %	A/C %
REGIÃO	(A)	(B)	(C)		
1- CENTRO / MG	15.556	15.476	15.148	0,5	2,7
2- NORTE / NE	1.985	1.985	1.769	0,0	12,2
3- R. DE JANEIRO	3.020	3.009	3.184	0,4	(5,1)
4- SÃO PAULO	12.708	12.609	13.821	0,8	(8,1)
5- SUL	19.859	19.524	18.429	1,7	7,8
6- TOTAL	53.128	52.602	52.351	1,0	1,5

PESSOAL OCUPADO NO SETOR DE FUNDIÇÃO

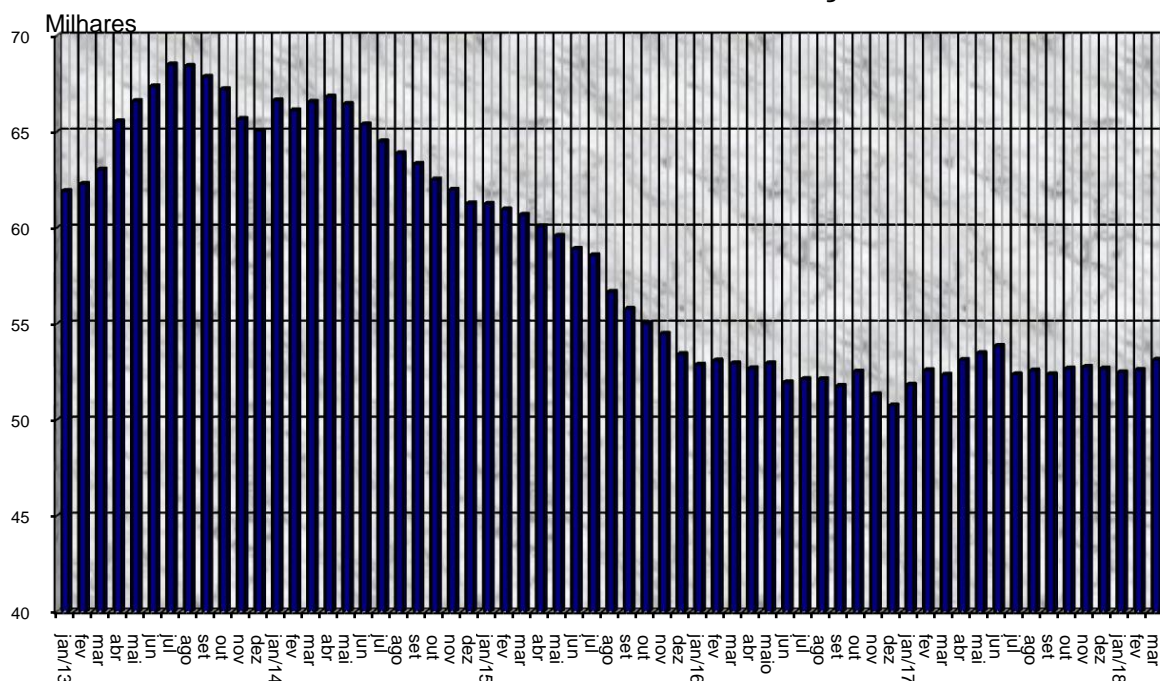

PRODUTIVIDADE t/h ANO

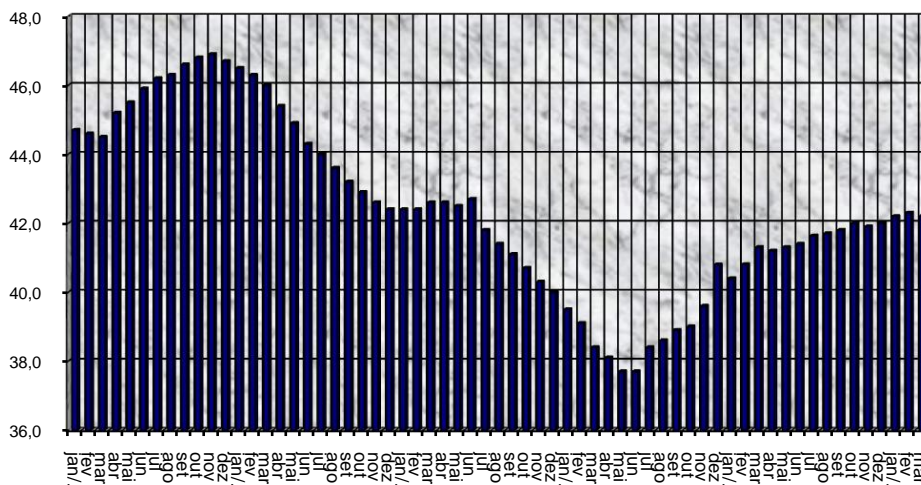

ABIFA

DADOS PRELIMINARES SUJEITOS A RETIFICAÇÃO

FONTE: ABIFA/NÚCLEO DE ESTUDOS DE MERCADO-NEM

www.abifa.org.br