

DESEMPENHO DO SETOR DE FUNDIÇÃO - AGOSTO/2020

I - PRODUÇÃO DE FUNDIDOS (t)

PERÍODO	AGO/20	JUL/20	AGO/19	A/B %	A/C %	JAN-AGO/20	JAN-AGO/19	D/E %
METAL	(A)	(B)	(C)			(D)	(E)	
1- FERRO TOTAL	149.908	134.397	169.338	11,5	(11,5)	1.022.352	1.268.727	(19,4)
2- AÇO TOTAL	21.565	22.736	24.061	(5,2)	(10,4)	174.750	177.865	(1,8)
3- NÃO FERROSOS	15.779	13.849	16.988	13,9	(7,1)	128.020	130.228	(1,7)
3.1 - COBRE	1.823	1.909	1.847	(4,5)	(1,3)	14.715	13.878	6,0
3.2 - ZINCO	98	98	98	-	-	784	784	-
3.3 - ALUMÍNIO	13.439	11.422	14.623	17,7	(8,1)	109.162	112.206	(2,7)
3.4 - MAGNÉSIO	420	420	420	-	-	3.360	3.360	-
4 - TOTAL GERAL	187.252	170.982	210.387	9,5	(11,0)	1.325.122	1.576.821	(16,0)

5- PRODUÇÃO POR DIA

ton/dia	8.917	7.434	9.563	19,9	(6,8)	7.841	9.442	(17,0)
---------	-------	-------	-------	------	-------	-------	-------	--------

PRODUÇÃO BRASILEIRA DE FUNDIDOS - t

Milhares

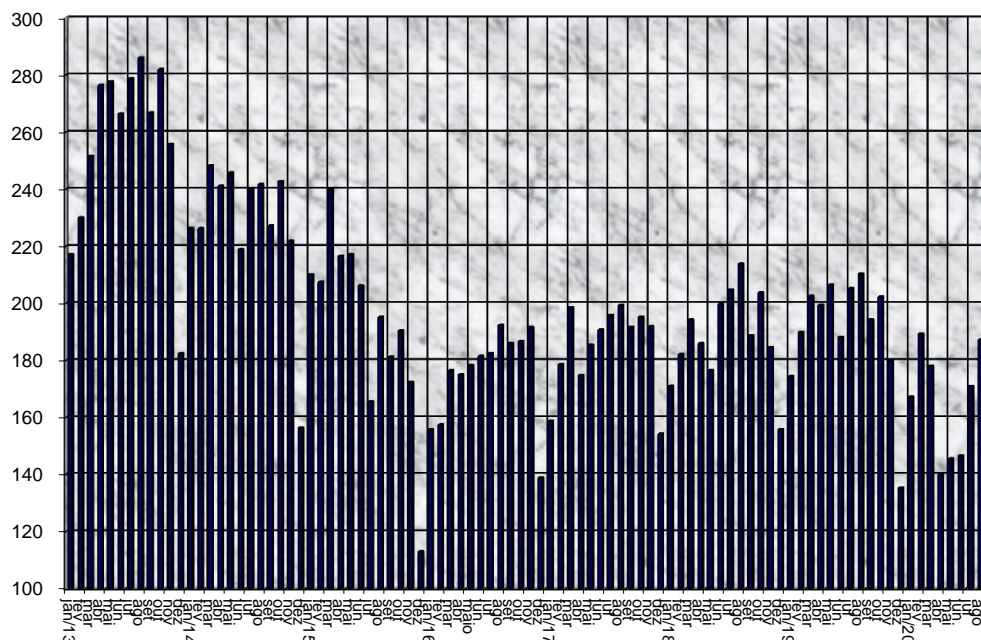

II - PRODUÇÃO REGIONAL (t)

PERÍODO	AGO/20	JUL/20	AGO/19	A/B %	A/C %	JAN-AGO/20	JAN-AGO/19	D/E %
REGIÃO	(A)	(B)	(C)			(D)	(E)	
1- CENTRO/MG	47.746	36.440	51.781	31,0	(7,8)	303.733	388.720	(21,9)
2- NORTE/NE	6.842	6.267	8.339	9,2	(18,0)	43.849	59.418	(26,2)
3- R. DE JANEIRO	16.255	18.136	14.767	(10,4)	10,1	132.847	117.860	12,7
4- SÃO PAULO	45.310	46.733	46.193	(3,0)	(1,9)	358.658	346.654	3,5
5- SUL	71.099	63.407	89.307	12,1	(20,4)	486.035	664.167	(26,8)
6 - TOTAL	187.252	170.982	210.387	9,5	(11,0)	1.325.123	1.576.820	(16,0)

III - EXPORTAÇÃO (t)

PERÍODO	AGO/20	JUL/20	AGO/19	A/B %	A/C %	JAN-AGO/20	JAN-AGO/19	D/E %
METAL	(A)	(B)	(C)			(D)	(E)	
1- FERRO	20.538	18.036	30.500	13,9	(32,7)	142.600	227.566	(37,3)
2- AÇO	3.444	3.275	2.646	5,1	30,1	20.698	22.834	(9,4)
3- NÃO FERROSOS	296	290	319	2,1	(7,2)	1.963	3.551	(44,7)
4 - TOTAL	24.277	21.601	33.465	12,4	(27,5)	165.260	253.951	(34,9)

IV - EXPORTAÇÃO (mil US\$ - FOB)

PERÍODO	AGO/20	JUL/20	AGO/19	A/B %	A/C %	JAN-AGO/20	JAN-AGO/19	D/E %
METAL	(A)	(B)	(C)			(D)	(E)	
1- FERRO	46.843,3	56.674,2	61.095,3	(17,3)	(23,3)	329.962,1	471.775,1	(30,1)
2- AÇO	8.853,1	8.177,4	7.661,5	8,3	15,6	61.271,9	65.725,0	(6,8)
3- NÃO FERROSOS	580,4	525,4	877,6	10,5	(33,9)	4.444,6	11.271,1	(60,6)
4- TOTAL	56.276,8	65.377,0	69.634,3	(13,9)	(19,2)	395.678,6	548.771,1	(27,9)

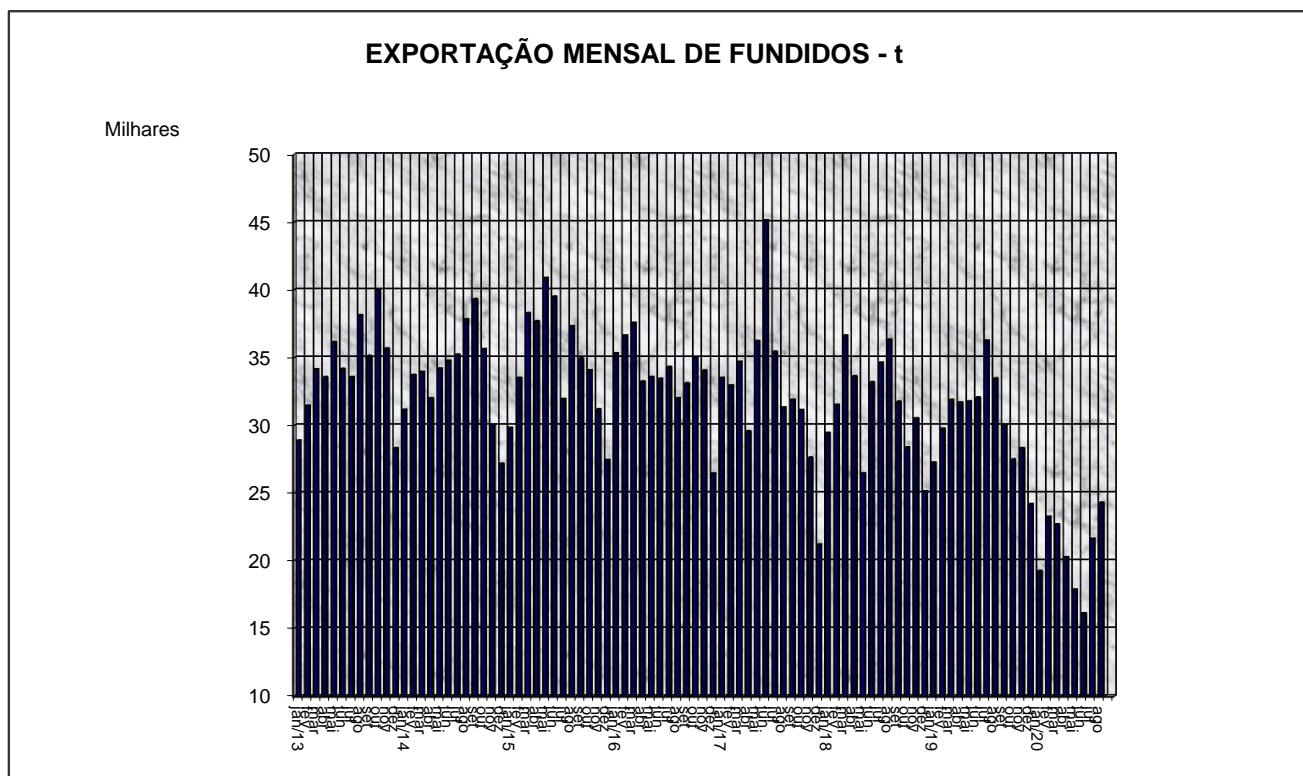

V - PESSOAL EMPREGADO

DESEMPENHO DO SETOR DE FUNDIÇÃO AGOSTO/2020

PERÍODO	AGO/20	JUL/20	AGO/19	A/B %	A/C %
REGIÃO	(A)	(B)	(C)		
1- CENTRO / MG	16.113	15.731	16.697	2,4	(3,5)
2- NORTE / NE	1.927	1.900	2.356	1,4	(18,2)
3- R. DE JANEIRO	967	950	820	1,8	17,9
4- SÃO PAULO	12.632	12.592	14.366	0,3	(12,1)
5- SUL	21.287	21.002	22.049	1,4	(3,5)
6- TOTAL	52.926	52.175	56.288	1,4	(6,0)

PESSOAL OCUPADO NO SETOR DE FUNDIÇÃO

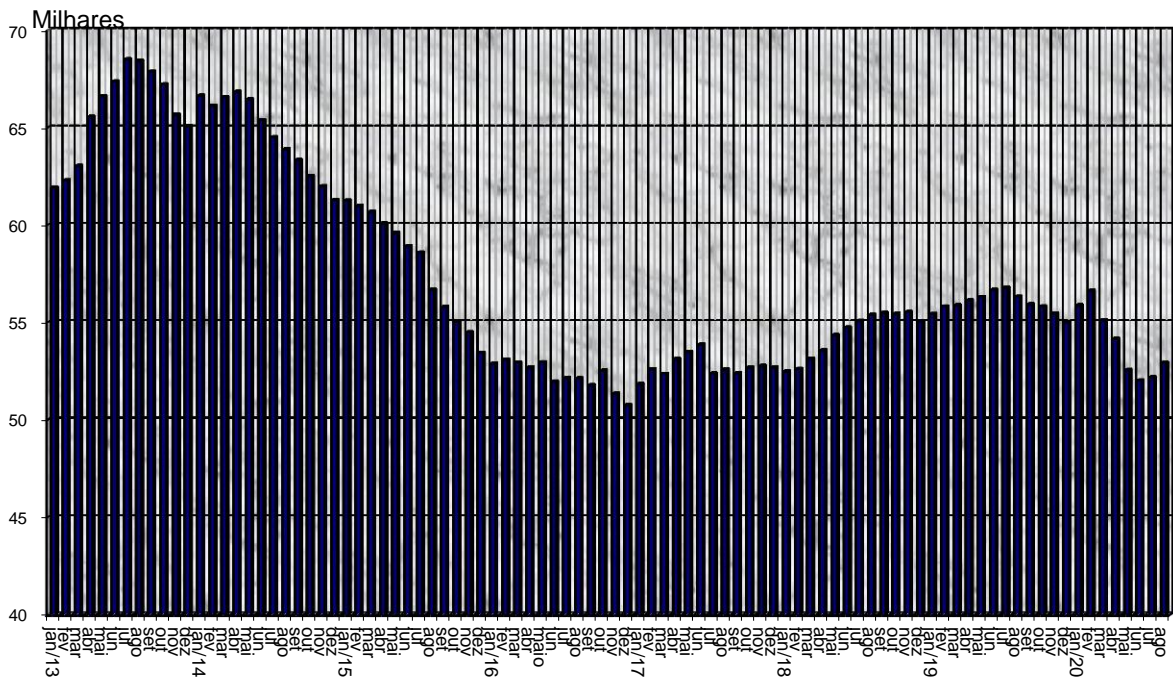

PRODUTIVIDADE t/h ANO

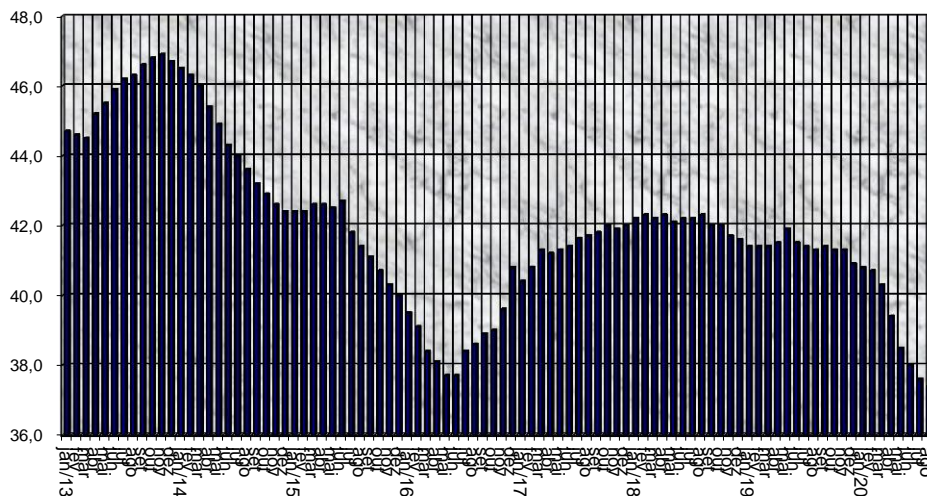

ABIFA

DADOS PRELIMINARES SUJEITOS A RETIFICAÇÃO

FONTE: ABIFA/NÚCLEO DE ESTUDOS DE MERCADO-NEM

www.abifa.org.br