

DESEMPENHO DO SETOR DE FUNDIÇÃO - JUNHO/2020

I - PRODUÇÃO DE FUNDIDOS (t)

PERÍODO	JUN/20 (A)	MAI/20 (B)	JUN/19 (C)	A/B %	A/C %	JAN-JUN/20 (D)	JAN-JUN/19 (E)	D/E %
METAL								
1- FERRO TOTAL	112.585	112.200	154.363	0,3	(27,1)	738.047	933.384	(20,9)
2- AÇO TOTAL	22.292	22.694	17.645	(1,8)	26,3	130.449	131.250	(0,6)
3- NÃO FERROSOS	11.791	10.658	16.226	10,6	(27,3)	98.392	96.531	1,9
3.1 - COBRE	1.798	1.795	1.732	0,1	3,8	10.984	10.317	6,5
3.2 - ZINCO	98	98	98	-	-	588	588	-
3.3 - ALUMÍNIO	9.475	8.345	13.976	13,5	(32,2)	84.301	83.106	1,4
3.4 - MAGNÉSIO	420	420	420	-	-	2.520	2.520	-
4 - TOTAL GERAL	146.667	145.552	188.234	0,8	(22,1)	966.888	1.161.166	(16,7)

5- PRODUÇÃO POR DIA

ton/dia	6.667	7.278	9.907	(8,4)	(32,7)	7.735	9.440	(18,1)
---------	-------	-------	-------	-------	--------	-------	-------	--------

PRODUÇÃO BRASILEIRA DE FUNDIDOS - t

Milhares

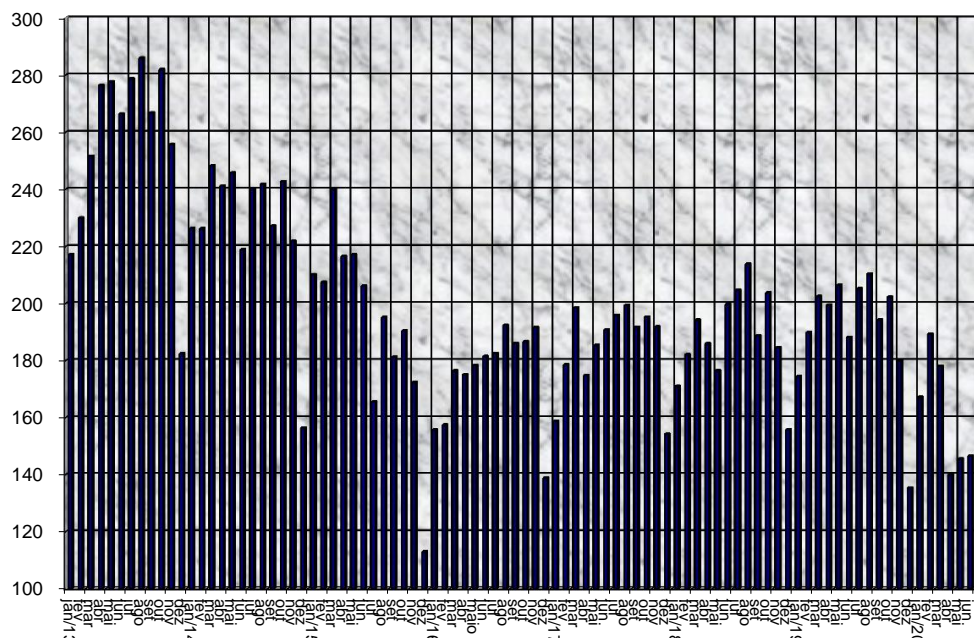

II - PRODUÇÃO REGIONAL (t)

PERÍODO	JUN/20	MAI/20	JUN/19	A/B %	A/C %	JAN-JUN/20	JAN-JUN/19	D/E %
REGIÃO	(A)	(B)	(C)			(D)	(E)	
1- CENTRO/MG	34.498	27.233	44.360	26,7	(22,2)	219.547	284.951	(23,0)
2- NORTE/NE	5.101	5.111	7.751	(0,2)	(34,2)	30.740	43.196	(28,8)
3- R. DE JANEIRO	17.220	17.872	14.271	(3,6)	20,7	98.456	88.326	11,5
4- SÃO PAULO	42.646	41.639	40.292	2,4	5,8	266.616	257.390	3,6
5- SUL	47.202	53.696	81.560	(12,1)	(42,1)	351.530	487.301	(27,9)
6 - TOTAL	146.667	145.552	188.234	0,8	(22,1)	966.889	1.161.165	(16,7)

III - EXPORTAÇÃO (t)

PERÍODO	JUN/20	MAI/20	JUN/19	A/B %	A/C %	JAN-JUN/20	JAN-JUN/19	D/E %
METAL	(A)	(B)	(C)			(D)	(E)	
1- FERRO	13.393	15.004	28.221	(10,7)	(52,5)	104.026	165.371	(37,1)
2- AÇO	2.491	2.662	3.435	(6,4)	(27,5)	13.979	16.054	(12,9)
3- NÃO FERROSOS	226	209	393	8,1	(42,5)	1.377	2.792	(50,7)
4 - TOTAL	16.110	17.875	32.049	(9,9)	(49,7)	119.382	184.217	(35,2)

IV - EXPORTAÇÃO (mil US\$ - FOB)

PERÍODO	JUN/20	MAI/20	JUN/19	A/B %	A/C %	JAN-MAR/20	JAN-JUN/19	D/E %
METAL	(A)	(B)	(C)			(D)	(E)	
1- FERRO	43.376,2	33.965,7	62.206,2	27,7	(30,3)	226.444,6	345.656,8	(34,5)
2- AÇO	10.423,2	8.772,2	9.564,8	18,8	9,0	44.241,4	47.736,8	(7,3)
3- NÃO FERROSOS	506,3	406,0	1.222,7	24,7	(58,6)	3.338,8	8.995,0	(62,9)
4- TOTAL	54.305,7	43.143,9	72.993,7	25,9	(25,6)	274.024,8	402.388,6	(31,9)

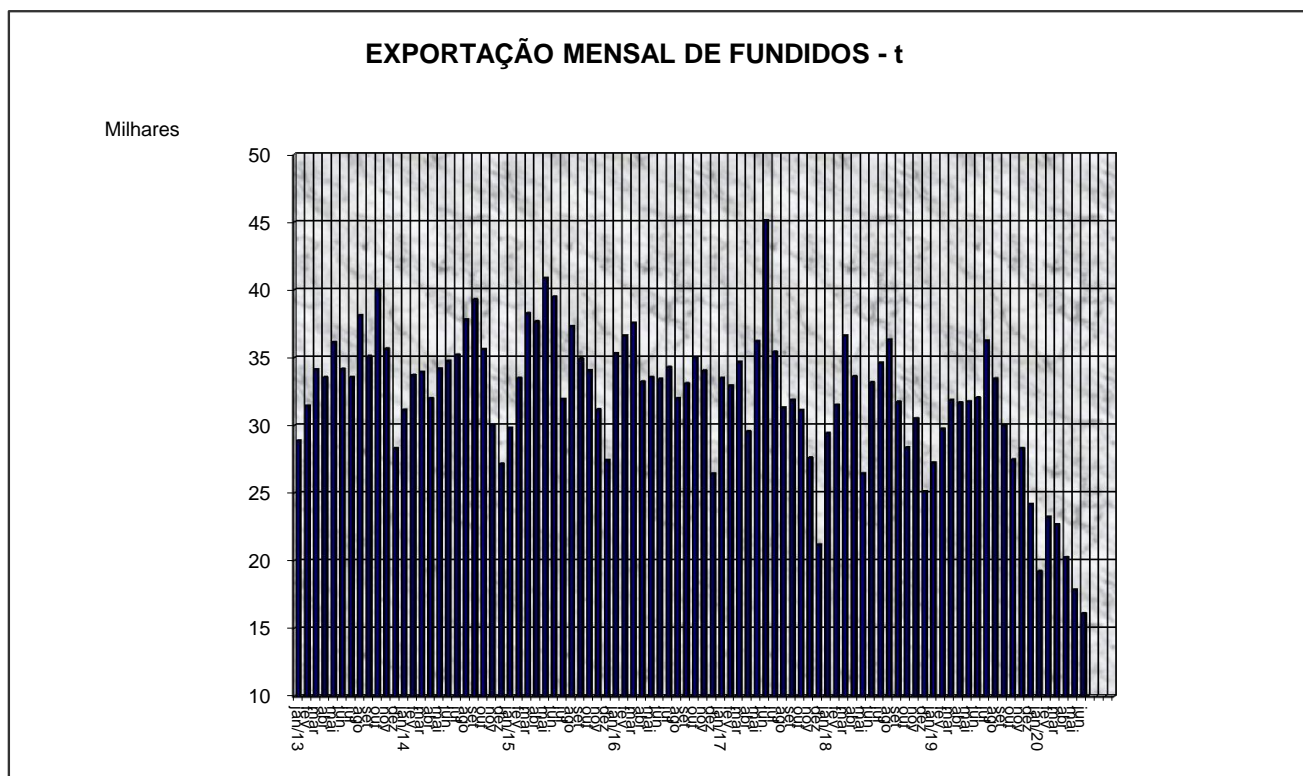

V - PESSOAL EMPREGADO

DESEMPENHO DO SETOR DE FUNDIÇÃO JUNHO/2020

PERÍODO	JUN/20	MAI/20	JUN/19	A/B %	A/C %
REGIÃO	(A)	(B)	(C)		
1- CENTRO / MG	15.988	16.081	16.794	(0,6)	(4,8)
2- NORTE / NE	1.891	1.927	2.347	(1,9)	(19,4)
3- R. DE JANEIRO	940	930	938	1,1	0,2
4- SÃO PAULO	12.217	12.310	12.239	(0,8)	-
5- SUL	20.974	21.307	21.807	(1,6)	(3,8)
6- TOTAL	52.010	52.555	54.125	(1,0)	(3,9)

PESSOAL OCUPADO NO SETOR DE FUNDIÇÃO

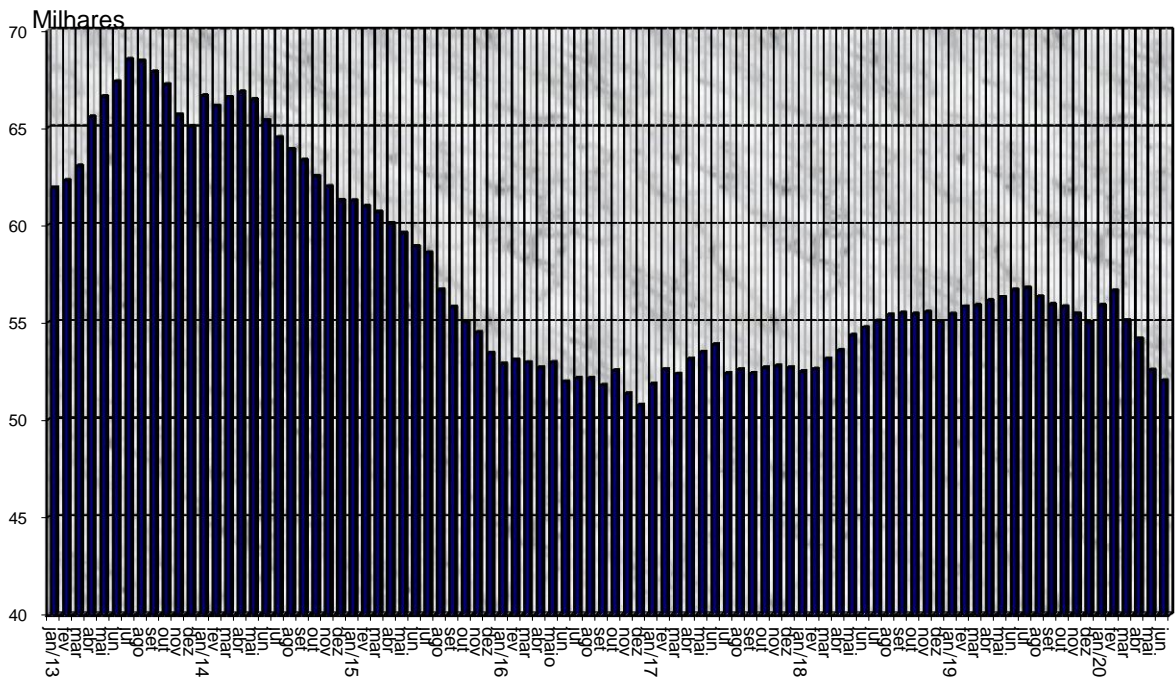

PRODUTIVIDADE t/h ANO

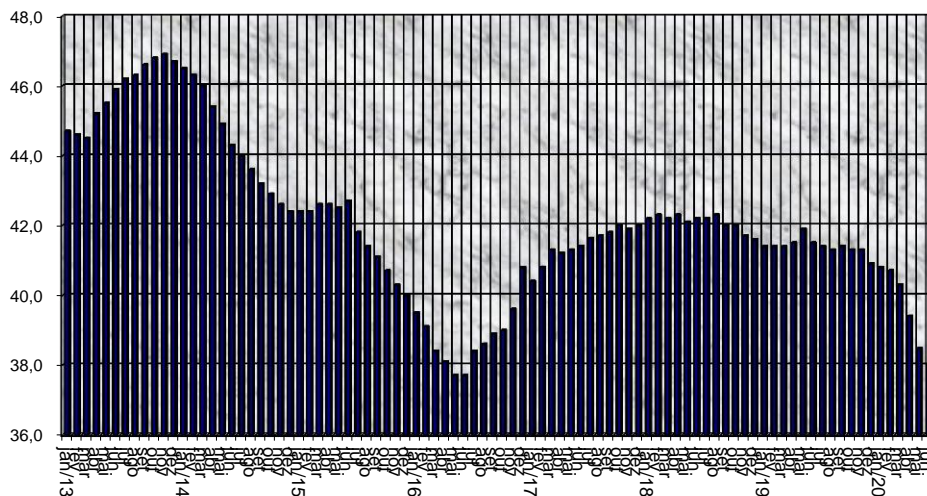

ABIFA

DADOS PRELIMINARES SUJEITOS A RETIFICAÇÃO

FONTE: ABIFA/NÚCLEO DE ESTUDOS DE MERCADO-NEM

www.abifa.org.br